

# CENSURA

## EN TARJETAS POSTALES

Jaime Benavides Villarreal  
Fernando J. Elizondo Garza



## CENSURA



**CONFLICTO**

- Guerra
- Insurgencia

## CENSURA POSTAL

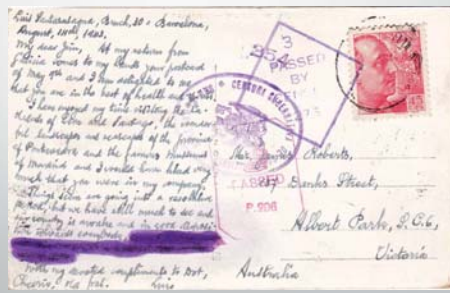

## LA CENSURA EN EL CORREO

Dicha censura implica:

- > El **abrir los sobres.**
- > La **lectura y análisis.**
- > Y una **acción sobre la correspondencia**



## LA CENSURA EN EL CORREO

Dicha censura implica:

- > El **abrir los sobres.**
- > La **lectura y análisis.**
- > Y una **acción sobre la correspondencia**



## LA CENSURA EN EL CORREO

Dicha censura implica:

- > El **abrir los sobres.**
- > La **lectura y análisis.**
- > Y una **acción sobre la correspondencia**

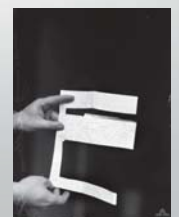

## LA CENSURA EN EL CORREO

Correspondencia **NO** liberada:  
 > Manejo especial



## LA CENSURA EN EL CORREO

Correspondencia liberada:  
 > Aplicar marcas de revisión



## LA CENSURA EN EL CORREO

Correspondencia liberada:  
 > Aplicar marcas de revisión



## PARTICULARIDADES DE LAS TARJETAS POSTALES CENSURADAS

- Sello de paso por Censura (gomigrafo).
- Indicación de la oficina de censura
- Número de identificación del censor.



## UN ENVÍO PODÍA PASAR POR VARIAS CENSURAS



- De México a Alemania con censura en Inglaterra y Alemania.

## TIPOS DE CENSURA DE GUERRA

- Censura civil (postal o gubernamental).
- Censura militar.
- Censura prisioneros de guerra (canales diplomáticos).





## TIPOS DE CENSURA DE GUERRA

- Censura civil (postal o gubernamental).
- **Censura militar.**
- Censura prisioneros de guerra (canales diplomáticos).



## TIPOS DE CENSURA DE GUERRA

- Censura civil (postal o gubernamental).
- Censura militar.
- **Censura prisioneros de guerra (canales diplomáticos).**



## EL CASO DE MÉXICO

La censura en México ha sido de dos tipos:

- > La de **carácter interno**, o sea la que es efectuada por gobiernos mexicanos ante eventos nacionales, principalmente durante la revolución por los grupos revolucionarios carrancistas.
- > La relacionada con el envío o recepción de **correspondencia con países en guerra**, siendo los casos más frecuentes la primera y segunda guerras mundiales.

## REVOLUCIÓN MEXICANA

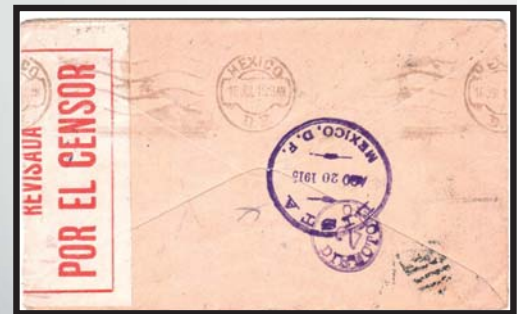

- **28 de febrero de 1915**

El destinatario no se encontró en el hotel a donde se dirigió la carta, así que el cartero la transfirió a la lista de correos donde se marcó en el reverso con el gomígrafo de "LISTA" y el de "Directorio 2". La carta fue abierta por los censores y se cerró con la etiqueta de "Revisada por el Censor".

## CENSURA PRIMERA GUERRA MUNDIAL



- **12 de abril de 1919**

La postal fue revisada por la censura norteamericana la que le colocó marca con gomígrafo oval del tipo: \*\*\*

## CENSURA SEGUNDA GUERRA MUNDIAL



- **20 de junio de 1940**

Tarjeta postal fotográfica con imagen de un paraje de la Carretera México-Laredo en su paso por el estado de Hidalgo, fechada por el remitente el 20 de junio de 1940, enviada del DF a Gleidingen en Alemania, con timbre de 10¢ cancelado con máquina y con mensaje de "HACER CENSOS ES HACER PATRIA, AYUDE A HACERLOS".

## CENSURA SEGUNDA GUERRA MUNDIAL

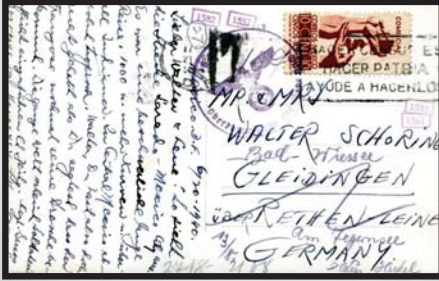

- 20 de junio de 1940  
La tarjeta fue revisada por la censura alemana que la marcó con gomígrafos de abierto con escudo nazi y con números de los revisores.

## CENSURA SEGUNDA GUERRA MUNDIAL

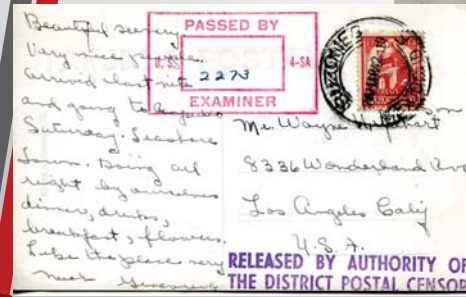

- 24 marzo 1942  
Enviada de Cd. México a Los Angeles, USA. Revisada por el Censor 2273. Gomígrafo rectangular en rojo. Además raro mensaje de RELESED BY AUTHORITY OF THE DISTRICT POSTAL CENSOR.

## CENSURA SEGUNDA GUERRA MUNDIAL



- 3 de abril de 1943  
Tarjeta postal fotográfica coloreada a mano del Cerro de la Silla bajo tormenta en Monterrey, México, enviada desde dicha ciudad de Lansing en Kansas, Estados Unidos.

## CENSURA SEGUNDA GUERRA MUNDIAL



- 3 de abril de 1943  
Al reverso tiene dos timbres de 2¢ cancelados en Monterrey sin poderse apreciar la fecha, aunque la tarjeta fue marcada con un gomígrafo fechador el 3 de abril de 1943 en los Estados Unidos. El gomígrafo circular de "U.S. Censorship: Examined by" del tipo de OOO, fue registrado con el número manuscrito 2158.

## CENSURA SEGUNDA GUERRA MUNDIAL



- 25 de mayo de 1943  
Tarjeta postal fotográfica de Xochimilco, enviada de la ciudad de México a New York City en Estados Unidos el 25 de mayo de 1943. La tarjeta fue revisada por el censor norteamericano 7537 quien marcó la postal en el reverso con el gomígrafo redondo tipo - \* -

## CENSURA SEGUNDA GUERRA MUNDIAL

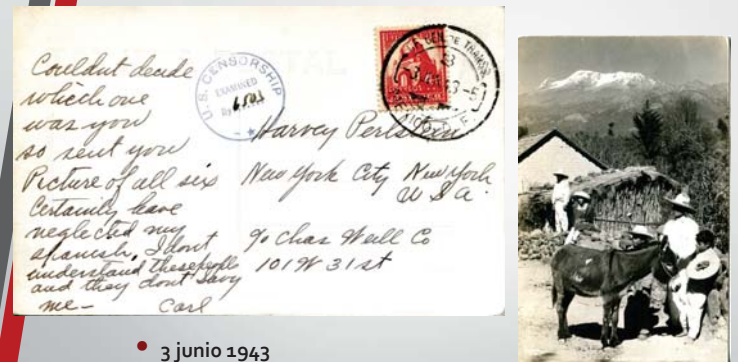

- 3 junio 1943  
Enviada de Cd. México a New York. Revisada por el Censor 6503. Gomígrafo de censor circular - \* - en negro.



## CENSURA SEGUNDA GUERRA MUNDIAL

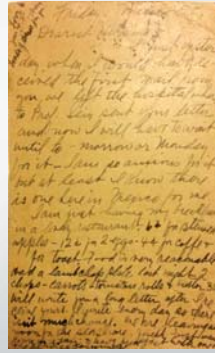
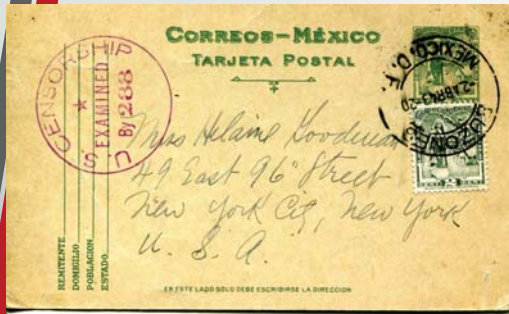

• 24 abril 1943

Enviada de de Cd. México a New York, USA. Revisada por el Censor 288. Gomígrafo de censor circular en violeta.

## CENSURA SEGUNDA GUERRA MUNDIAL

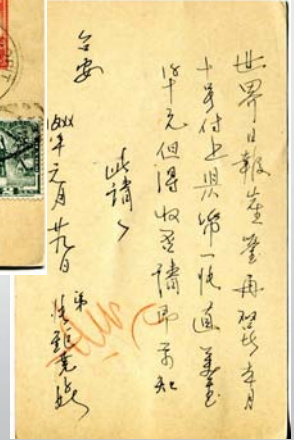

• 28 enero 1944

Enviada de Cocorito, Sonora a San Francisco. Revisada por el Censor 61019. Gomígrafo de censor circular -V- en negro.

## CENSURA SEGUNDA GUERRA MUNDIAL



• 23 abril 1945

Enviada de Cd. México a Sunbury, Pa, E.E.U.U. Revisada por el Censor 30355. Gomígrafo de censor circular ☆☆☆ en violeta.

## CENSURA POSTAL EN TARJETAS POSTALES ENVIADAS DE MÉXICO A E.E.U.U. EN LA SEGUNDA GUERRA MUNDIAL

- En E.E.U.U. la censura postal civil estuvo bajo el control de la Office of Censorship.
- El numero de personas empleadas llegó a 14,462 en Febrero de 1943.
- Con oficinas en 26 ciudades.
- La lista negra de Estados Unidos, conocido como U.S. Censorship Watch List llegó a tener 16,117 nombres inscritos.

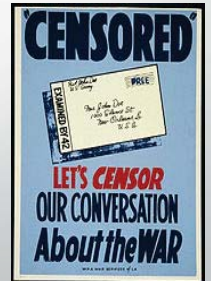

## UBICACION DE LOS EXAMINADORES DEL SISTEMA DE CENSURA DE ESTADOS UNIDOS EN LA WWII HASTA 1943

N°	N°	City	N°	N°	City
101	1000	New York, prisoners	3301	3500	New Orleans
1001	1460	New York	3501	3800	Seattle
1461	1740	San Francisco	3801	5000	Miami
1741	1949	Miami	5001	10000	New York
1950	2020	New Orleans	10001	12000	San Francisco
2021	2260	San Antonio	12001	12750	San Antonio
2261	2300	El Paso	12751	12800	Laredo
2301	2580	Los Angeles	12801	13000	El Paso
2581	2820	Honolulu	13001	13800	Canal Zone
2821	2960	Puerto Rico	13801	14000	Seattle
2961	2963	Press Div.	14001	14189	Puerto Rico
2964	3000	Chief Postal Censor	14190	14300	Charlotte
3001	3300	Chicago	15001	15100	New York cable

[http://o.lafarge.free.fr/php/code\\_eng\\_us01.php](http://o.lafarge.free.fr/php/code_eng_us01.php)





## RETO FINAL:

- 6 marzo 1943
- Enviada de Cd. México a Detroit, USA.  
 Revisada por el Censor 12029.  
 Gomígrafo de censor circular o o o en violeta.



# GRACIAS

10º CONGRESO MEXICANO DE TARJETAS POSTALES  
 Cholula, Puebla. Junio de 2017